

DEPARTEMENT DE LA HAUTE-GARONNE

COMMUNE DE VILLENEUVE-TOLOSANE

29, chemin des Mailheaux

PLAN DE SITUATION

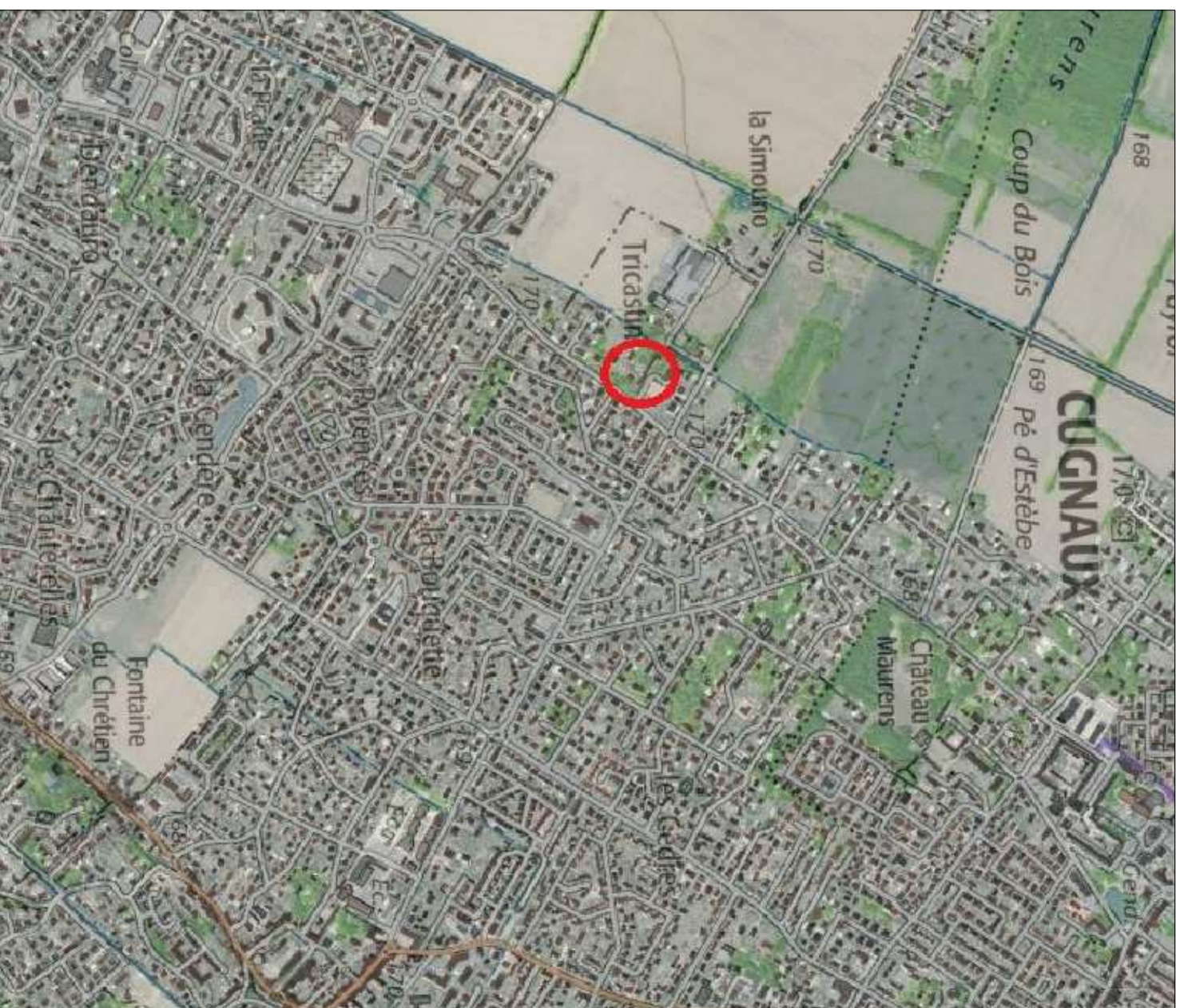

42 Bis, Chemin Canto Laouzetto - 31100 TOULOUSE
Tél. 05 62 13 90 59 - Fax 05 62 13 94 25
rizzo-creation@wanadoo.fr

DEPARTEMENT DE LA HAUTE-GARONNE

COMMUNE DE VILLEUVE-TOLOSANE

29, chemin des Mailheaux

PLAN IDE VENTTE
ET IDE BORNAAGE

LOT 3

Nota :

Projet de division établi d'après plan "12-Villeneuve-Tolosane-PA Export.dwg" fourni par le bureau d'études CR Ingénierie, le 16 Février 2018

(Edition du 28 Mai 2020)

ECHELLE : 1/250

PLAN AYANT FAIT L'OBJET D'UN LEVÉ REGULIER.
 PLAN ETABLI D'APRES DES DOCUMENTS EXISTANTS.
 DELIMITATION FAITE SUIVANT LES INSTRUCTIONS DU PROPRIETAIRE.
 BORNAGE PERIMETRIQUE CONTRADICTOIRE.
 BORNAGE CONTRADICTOIRE PARTIEL.

COORDONNEES PLANIMETRIQUES
 Systeme LAMBERT-CC43.
 Systeme Independant
 Systeme LAMBERT-CC43 par TERIA
 COORDONNEES ALTIMETRIQUES
 N.G.F. (Nivellement Général de la France).
 Nivellement Independant.
 N.G.F. par TERIA

Levé fait le : 13 Juin 2019

Mise à jour : 26 Septembre 2019

Mise à jour : 28 Mai 2020

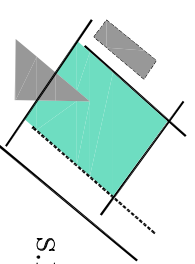

ACTIGEO

S.E.L.A.R.L. DE GEOMETRE EXPERT
LAURENT TASSEL
GEOMETRE-EXPERT N°05225

49, Route de LAUNAGUET - 31200 TOULOUSE
TELEPHONE : 05.34.42.17.75 - TELECOPIE : 05.34.42.17.93
E-mail : acti-geo@wanadoo.fr

DOSSIER : 190607/Lot 3

DESSIN AUTOCAD V. 2010

DEPARTEMENT DE LA HAUTE-GARONNE

COMMUNE DE VILLENEUVE-TOLOSANE

29, chemin des Mailheaux

PLAN D'ENSEMBLE

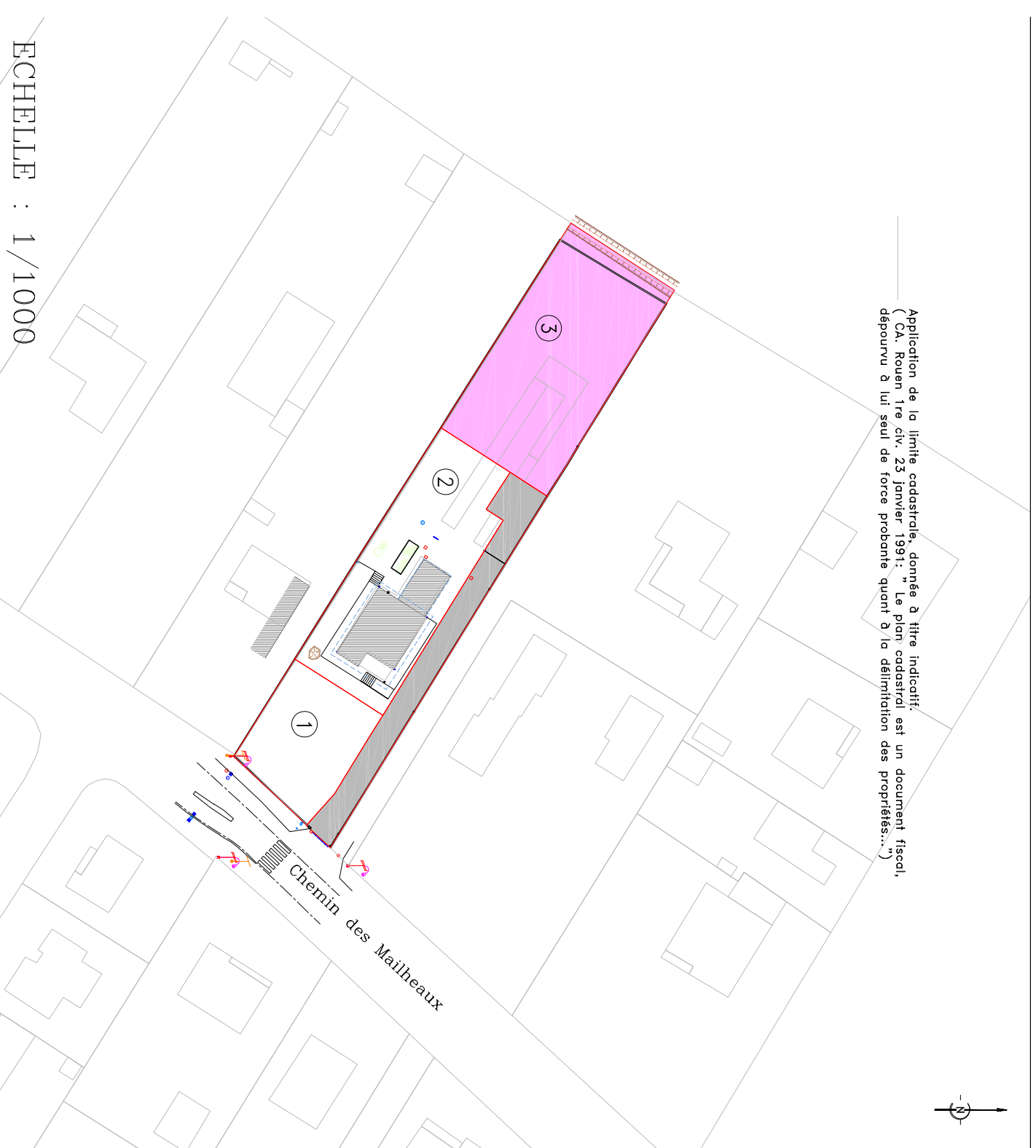

Application de la limite cadastrale, donnée à titre indicatif.
(Ca. Rouen 1re civ. 23 janvier 1991: " Le plan cadastral est un document fiscal, dépourvu à lui seul de force probante quant à la délimitation des propriétés...")

ECHELLE : 1/1000

DESIGNATION CADASTRALE

Lot 3

Section : AC

Numéro : 372

Surface Arpentée: 1000m²

DEPARTEMENT DE LA HAUTE-GARONNE

COMMUNE DE VILLENEUVE-TOLOSANE

29, chemin des Mailheaux

PLAN DU LOT

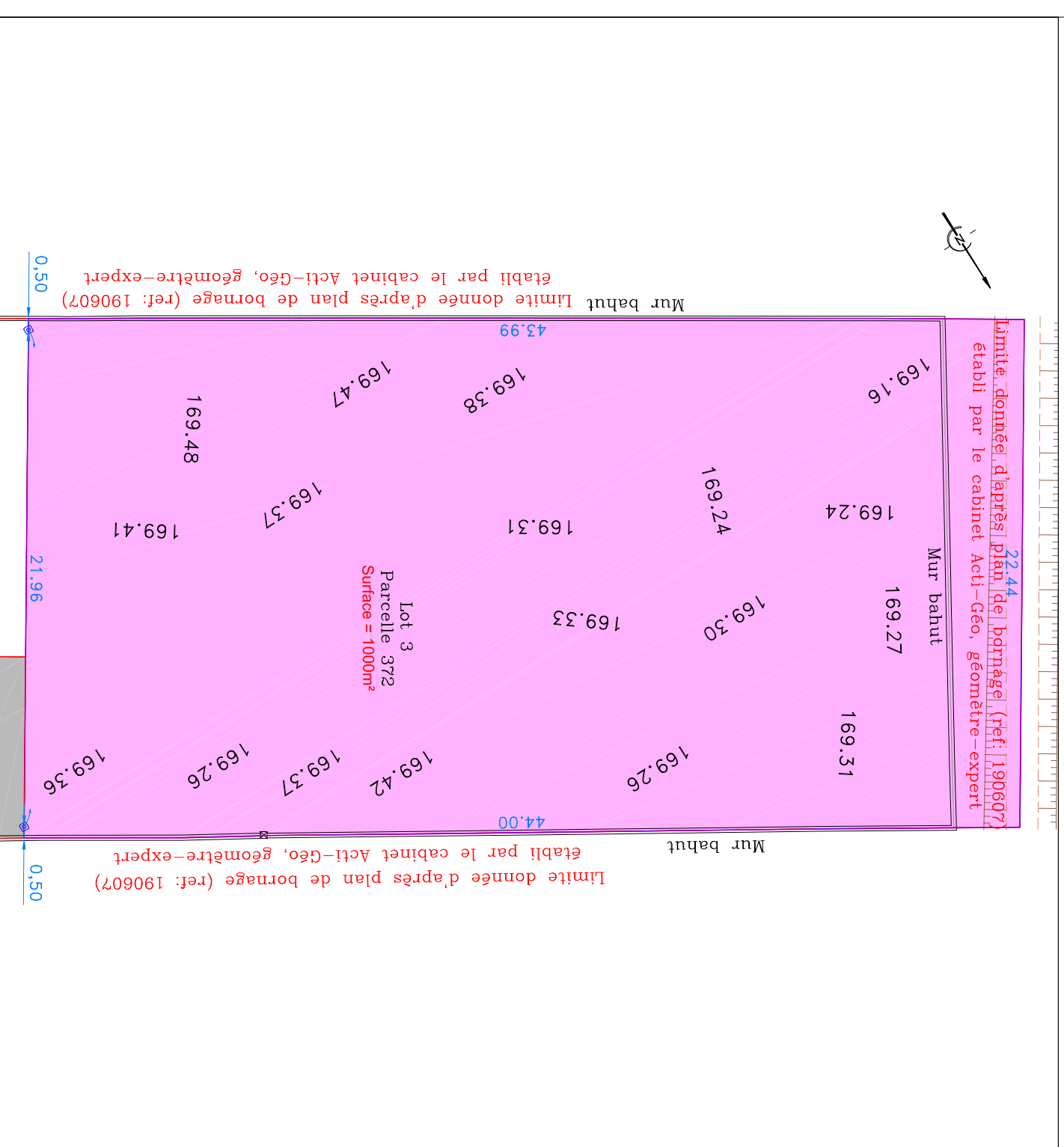

22.44
Limite donnée d'après plan de bornage (ref: 190607)
établi par le cabinet Acti-Géo, géomètre-expert

Lot 3
Parcelle 372
Surface = 1000m²

Mur bahut
Limite donnée d'après plan de bornage (ref: 190607)
établi par le cabinet Acti-Géo, géomètre-expert

0.50

21.96

0.50

Mur bahut
Limite donnée d'après plan de bornage (ref: 190607)
établi par le cabinet Acti-Géo, géomètre-expert

ECHELLE : 1/250

Borne OGE implantée le 28 Mai 2020